

Allm

SHAPING  
HEALTHCARE

医療関係者間コミュニケーションアプリ

# Join

汎用画像診断装置用プログラム





# 医療現場をMobile×Cloudで変える 新しいコミュニケーションのかたち



## 救急現場において

「専門医師が院内にいない、でもすぐに指示が欲しい…」

そんなとき"Join"なら"モバイル×クラウド"でリアルタイムに医療関係者間のコミュニケーションをとることができます。

PACS (医療用画像管理システム) などと連携し、必要な医療情報を共有することで診療が可能になります。

医療現場を支える新しいコミュニケーションのかたち、それが"Join"です。



医療関係者間  
コミュニケーションアプリ

**Join** [ジョイン]



## コミュニケーションの活性化



グループを作成し複数人でのチャットも可能です。  
医療系スタンプも充実しています。

また、管理者の承認設定だけで、病院間をまたいだ連携が可能になります。

## 院内システムと連携

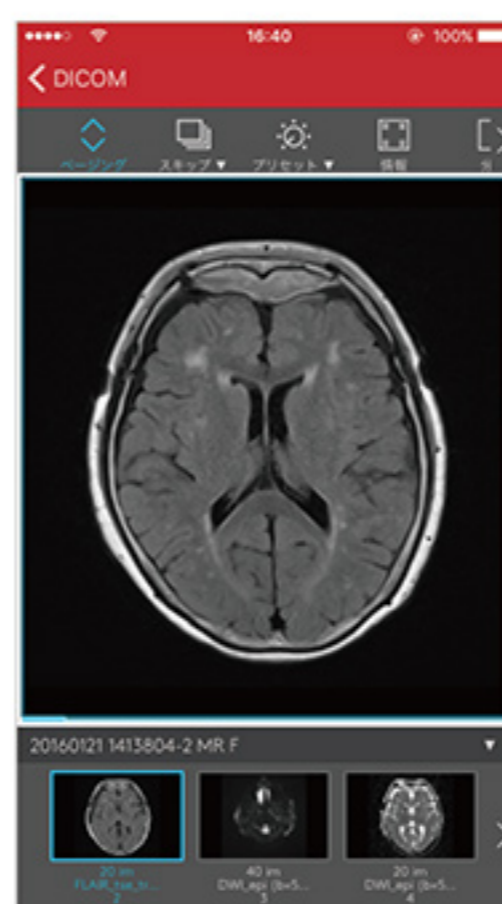

PACSなどの院内システムと連携し、医用画像をメッセージに貼り付け、メンバー間で共有できます。

標準搭載されたDICOMビューワーを利用し、医用画像の表示(ページ送り、拡大、階調変更等)が可能です。

## セキュリティ対策



アプリの起動にはパスコード入力が必要です。

医用画像は端末に保存されません。  
(キャッシュは都度削除します)  
端末に保存するチャットデータは暗号化します。

院内システムとクラウド間はVPN接続、端末とクラウド間はSSL通信で暗号化されます。

また、専用GWを利用することで患者情報の匿名化が可能です。

ISMS認証取得(認証番号61036)

## リアルタイム動画配信

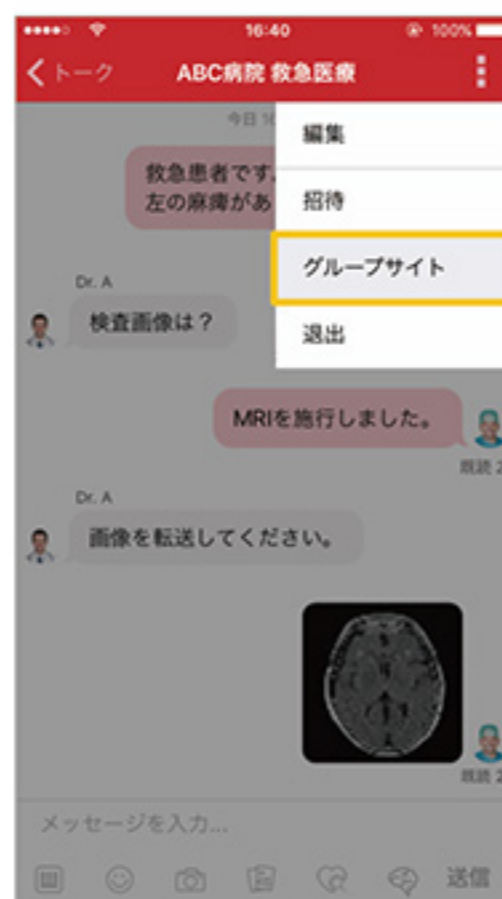

病棟やICU、手術室などにカメラを設置することで、リアルタイムに配信された映像を病院内・外でもチェックすることができます。

## Android OS・iOSに対応

対応汎用IT機器：Android OS4以上 又は iOS8以上  
スマートフォン 及び タブレット端末

Google Play、App Storeからダウンロードいただけます。



Google play



App Store

## 診療報酬について

Joinは夜間・休日における医師の負担軽減に使用するにあたり、診療報酬で手当てすることが中央社会保障医療協議会において適当と判断されました。

脳卒中ケアユニット

画像診断管理加算

## ■ システム概要図

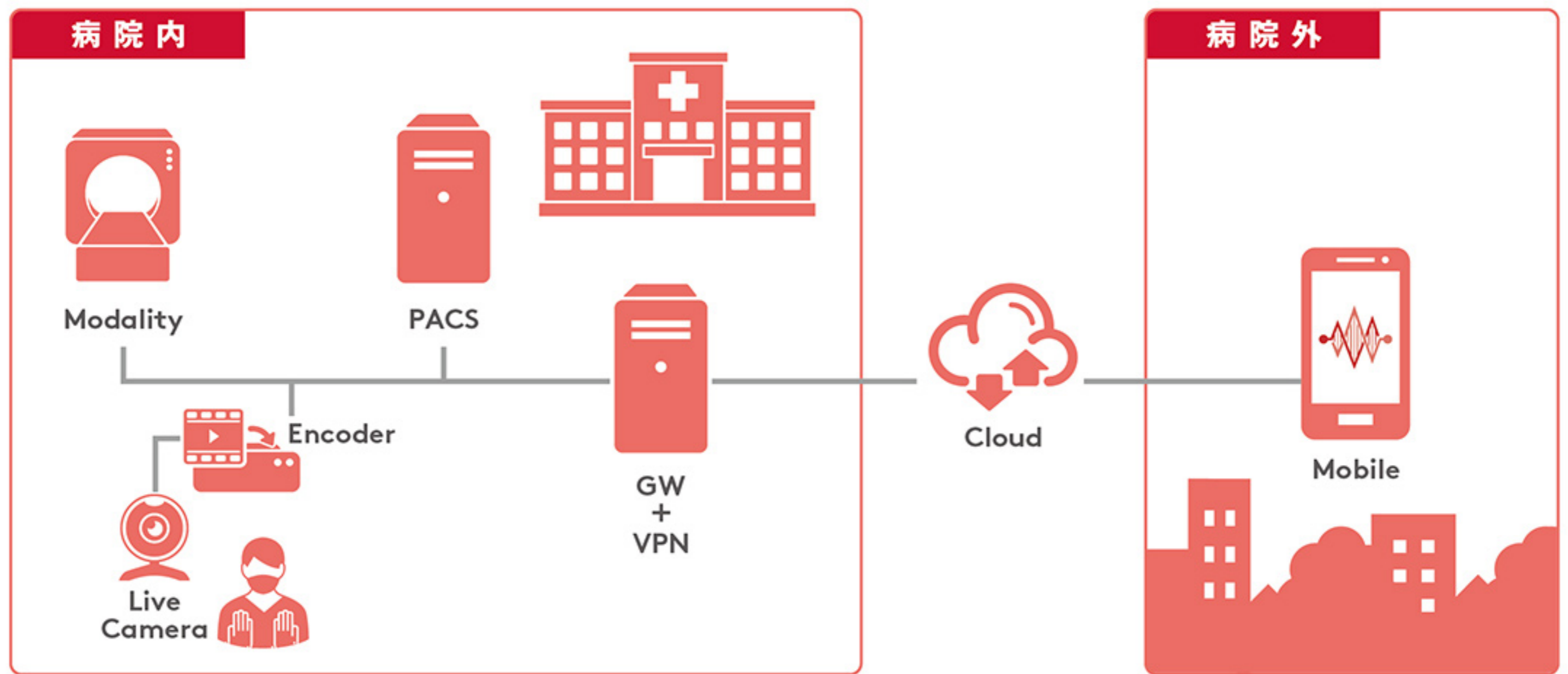

【ご利用料金】 月額：システム利用料 80,000円（税抜）～  
別途GW・VPN等構築費用がかかります。

1ID 900円（税抜）

## ■ 地域医療連携での活用

病院やクリニック間での患者紹介、医師間の情報共有や相談などのコミュニケーションに活用できます。

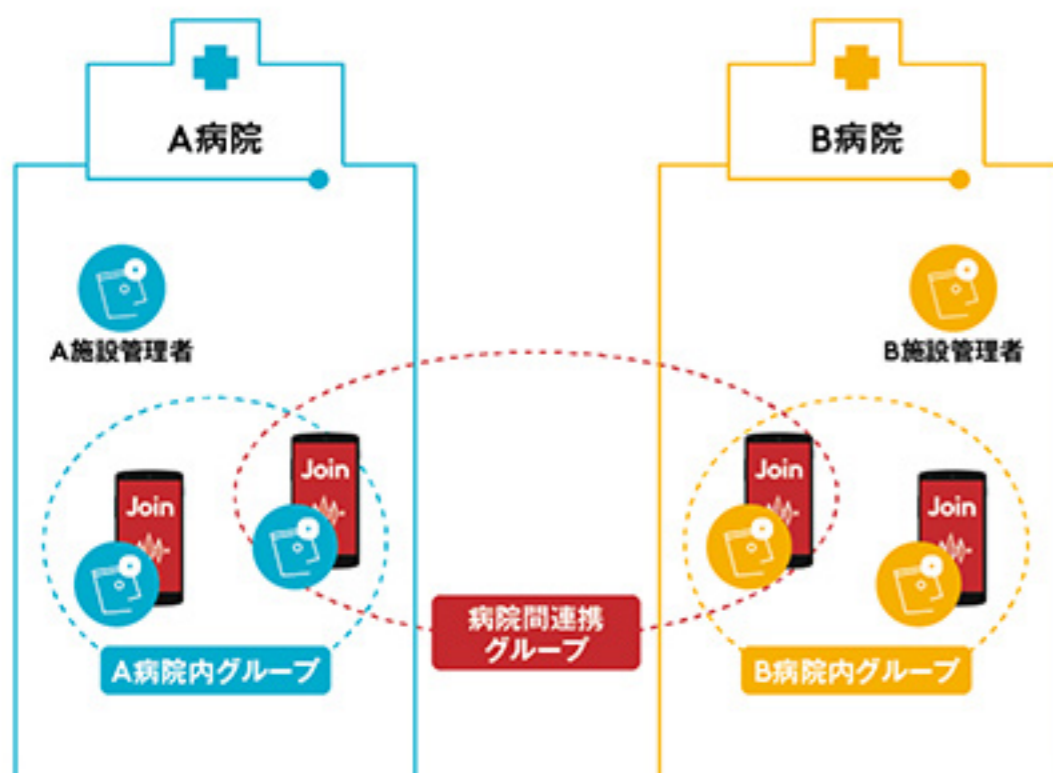

## ■ 今後のビジョン ～アルムの目指す医療・介護サービス連携図～

Join、MySOS、Teamを合わせてお使いいただくことで、「患者－医療従事者間」「医療従事者間」「多職種間」の連携が可能になります。

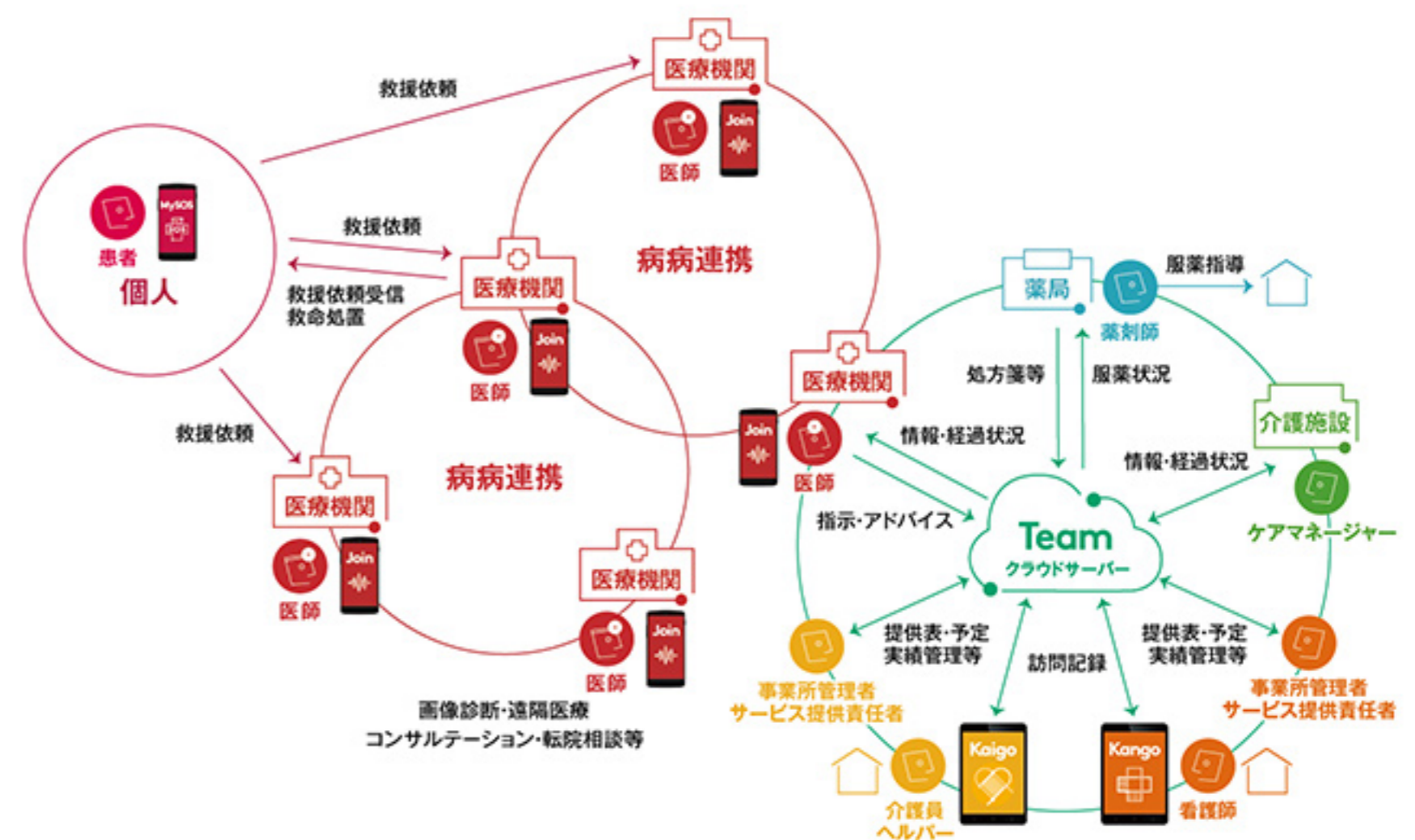

製造販売業者  
**株式会社アルム**



販売店欄

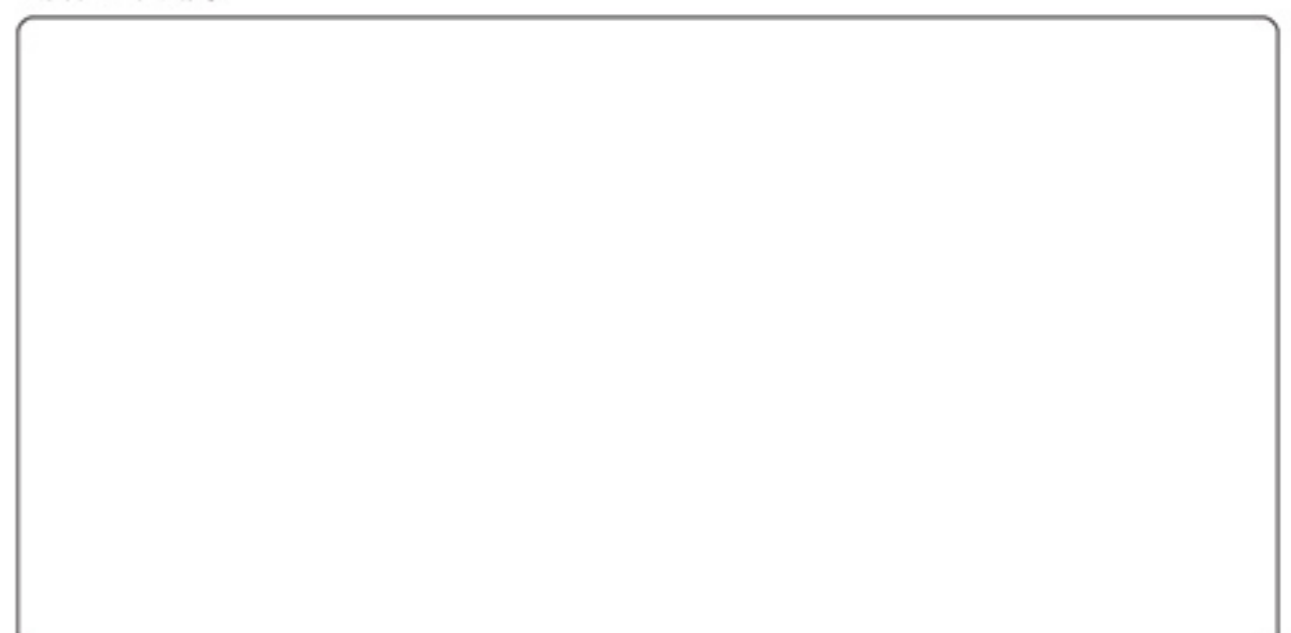

販売名：汎用画像診断装置用プログラム Join  
医療機器認証番号：227A0BZX00007000  
クラス分類：管理医療機器

改良などの理由により予告なしに仕様の一部を変更することがあります。予めご了承ください。  
Joinは、株式会社アルムの商標または登録商標です。



FDA Listing Number  
D245938

2016.06